

# casa cube

| dear | **remake scene 01**

| date | **2014.10.22**

| from | **casa project co.ltd.**



カーサ・プロジェクト株式会社

〒150-0001 東京都渋谷区神宮前5-47-11 青山学院アスタジオ402

tel.03-5786-9340 / fax.03-5786-9341

<http://www.casa-p.com/>



シックな風合いのある外装カラーに引き締まりのあるブラックで表情を整えている。  
外観からはカジュアルさを払拭させ、気品のある佇まいを感じることができる。  
落ち着きさを重視した、大人のためのcasa cubeです。

# casa cube



## outer wall

外壁

アクロフレックス／＃9201\_featherly  
弾性の高い素材と、建物全体をカバーするファイバーグラスメッシュにより、建物の動きに追従する柔軟性、揺れや変形に対する追従性は抜群で壁のクラックを防ぎます。



## window frame

サッシ

YKKapエピソード／カムブラック  
断熱・遮音・気密性に優れたアルミと樹脂の複合窓。心地よい快適生活をバックアップ。



## door

ドア

YKKapヴェナート／カムブラック  
豊富なデザインとカラーを誇る、2ロックのシリンダー錠を採用した断熱玄関ドアです。細部のディテールにこだわった美しい仕上り。

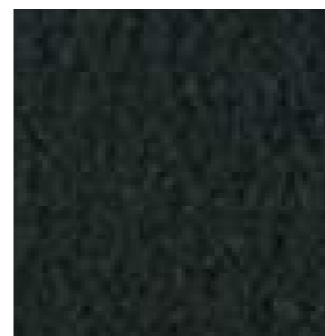

## sheet metal

板金

日鉄住金鋼板／耐摩ブラック  
ガラス繊維を配合した強化塗膜が優れた耐久性と耐候性を実現し、赤外線反射性能を高めることで遮熱性能を改善。



## tile

タイル

フォンテレーディング／G007  
マテリア＝「材料」という枠を超え、生活そのものを豊かで楽しいものにしてくれる資材。

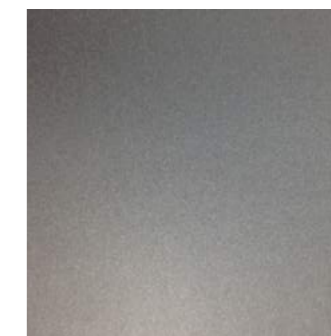

## shutter

ガレージシャッター

三和シャッター／ガンメタリック  
汎用性の高さと軽快な動作性が魅力。開閉機を巻取シャフトに組込んでスッキリ。



casa cube

| dear | remake scene 01  
| date | 2014.10.22  
| from | casa project co.ltd.





SOUTH ELEVATION

EAST ELEVATION

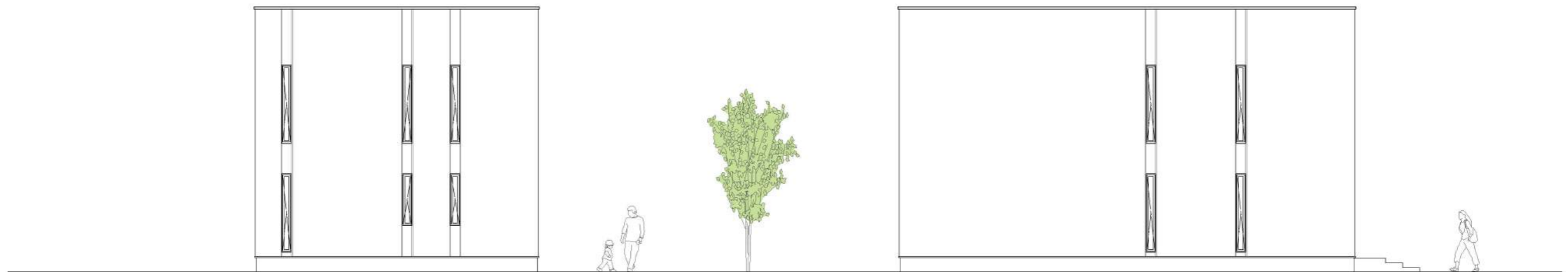

NORTH ELEVATION

WEST ELEVATION



**casa cube**

| dear | **remake scene 01**  
| date | **2014.10.22**  
| from | **casa project co.ltd.**



**casa**

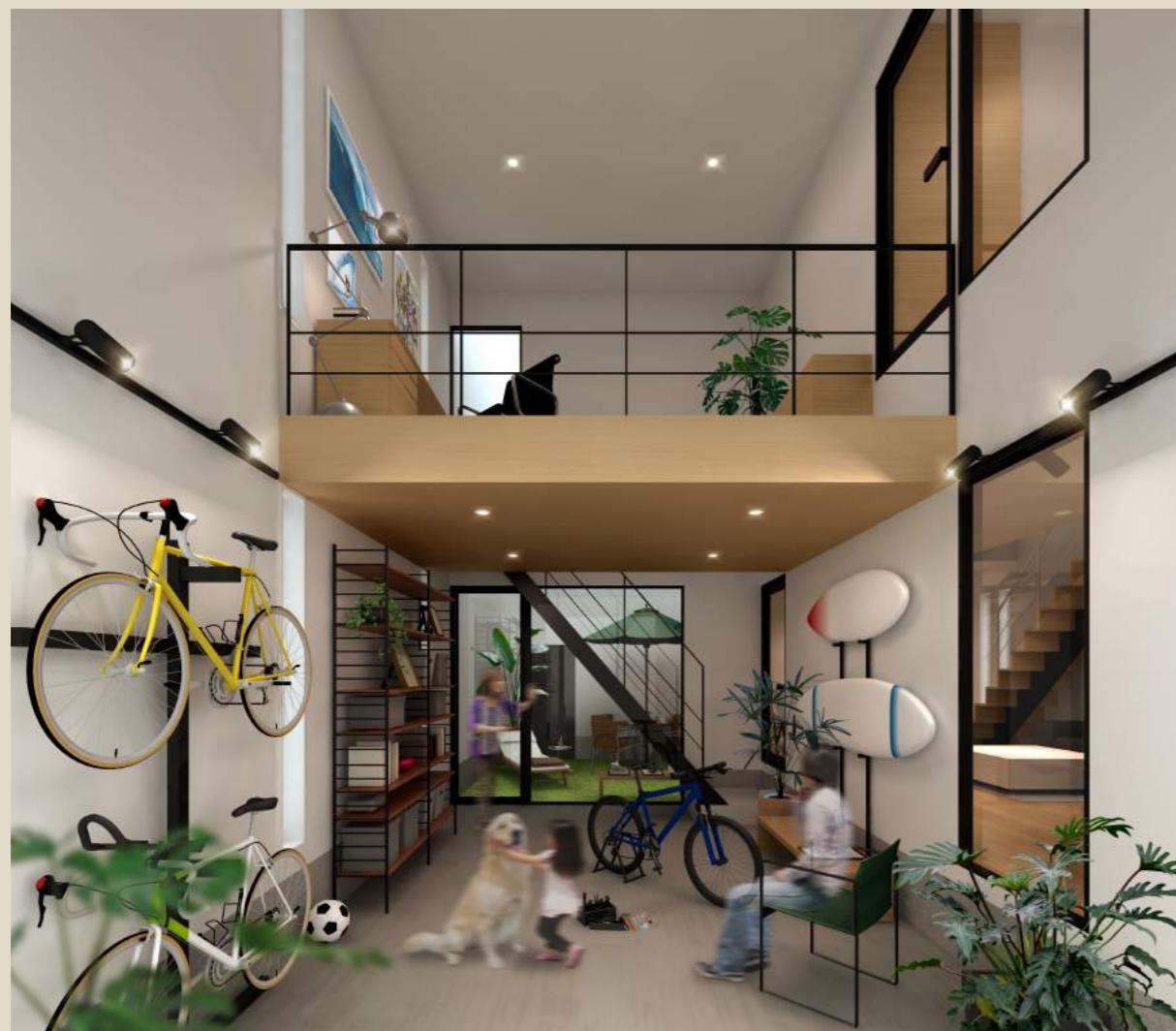

アウトドアや車・バイクなど、大人の遊びを知っている、大人のための空間。  
ガレージとインナーテラスを繋げることでそこを際立たせ、室内空間とは程よく繋がる。  
プライベートを楽しむ趣味の時間を大切に、家に帰りたくなるcasa cube。

# casa cube

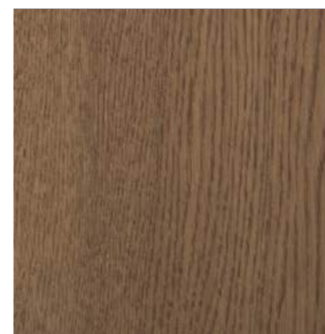

## flooring

フローリング

casaオリジナル/ウォルナット  
少し赤みが掛かった色で、和やアジア  
テイストなど幅広く対応し、白い壁や家  
具に合わせるとモダンな表情を作りあ  
げます。

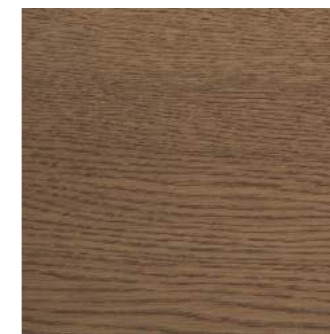

## stairs

階段

casaオリジナル/ウォルナット  
オリジナルの木製階段を新開発。空間を  
圧迫しないために、持ち上がったイメー  
ジを大切に、広さを確保するために、  
手摺の始まりをセットバックしている。



## wallpaper

壁紙

casaオリジナル/casaクロスホワイト  
トップライトからの光を最大限明るく反  
射させるためには、細かい凹凸や模様、  
厚みまで計算し、自然の光をごく自然  
に、さわやかに反射させる「白」を追求。



## flooring

フローリング

casaオリジナル/石目調(水廻り用)  
傷や汚れに強く、手入れの簡単な「高耐  
久性・生活性能向上」フロア。耐熱性にも  
優れており、温湿度変化によるクラック  
を抑制します。



## handrail

手摺

casaオリジナル/スチールホワイト  
金属素材として室内に現れる大事な部  
材。ここをホワイトカラーとして、空間に  
圧迫感を与える事無く、その他素材を引  
き立てる役割があります。



## doors

内部建具

casaオリジナル/オレフィンホワイト  
縦の広がりを持たせることで圧迫感を  
取り除き、ゆとりを演出しています。壁を  
同じ白でまとめることでいっそう開放的  
な空間を実現しました。



casa cube

| dear | remake scene 01  
| date | 2014.10.22  
| from | casa project co.ltd.





data

- 用途地域：第一種住居地域
- 敷地面積：141.53㎡(42.81坪)
- 1階床面積：71.73㎡(内駐車場:23.18㎡)
- 建蔽率：51.49%<60%
- 建築面積：72.87㎡
- 2階床面積：57.13㎡
- 容積率：74.67%<200%
- 容積対象：105.68㎡
- 延べ床面積：128.86㎡(38.98坪)



casa cube

| dear | **remake scene 01**  
 | date | **2014.10.22**  
 | from | **casa project co.ltd.**



casa

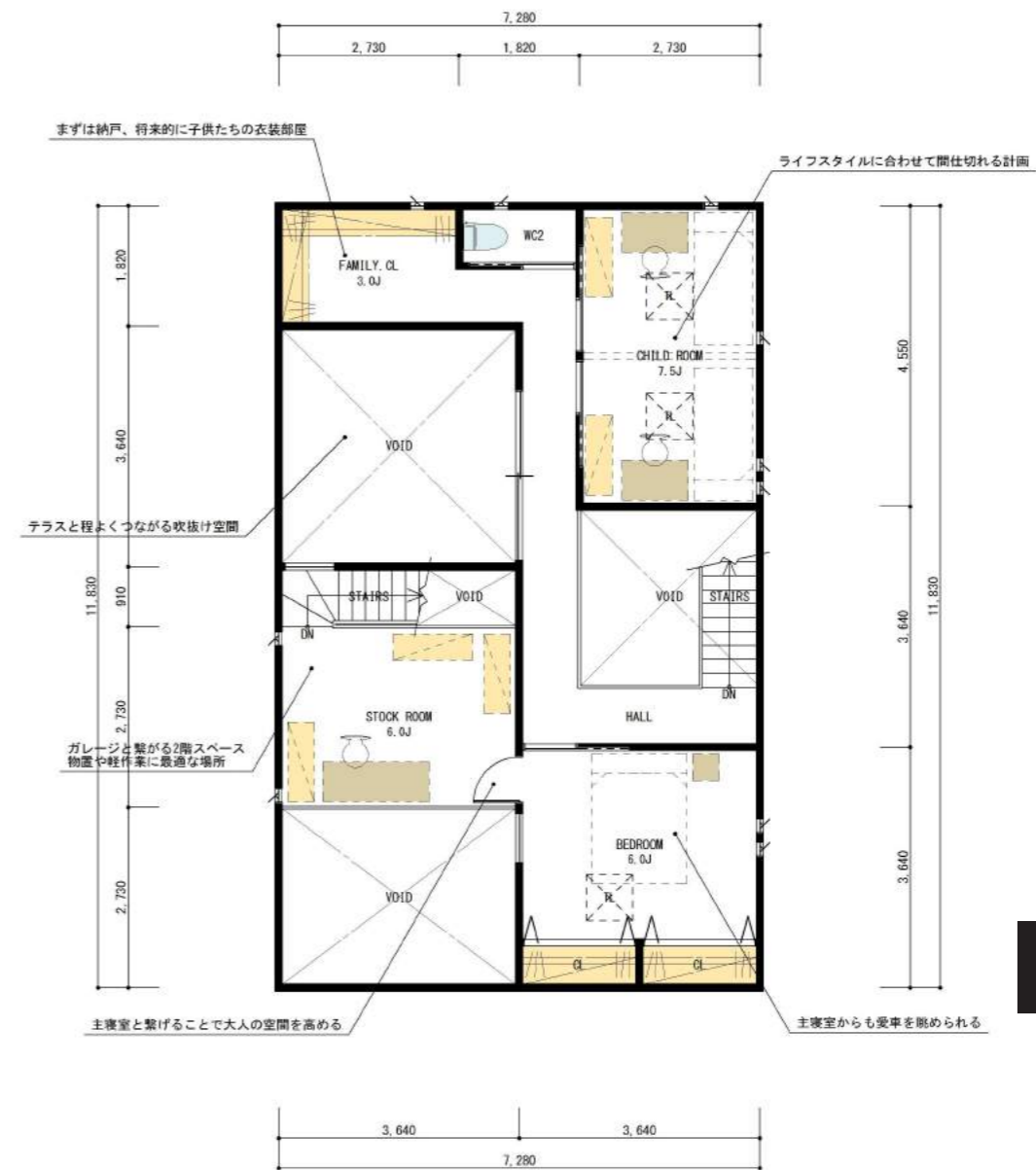
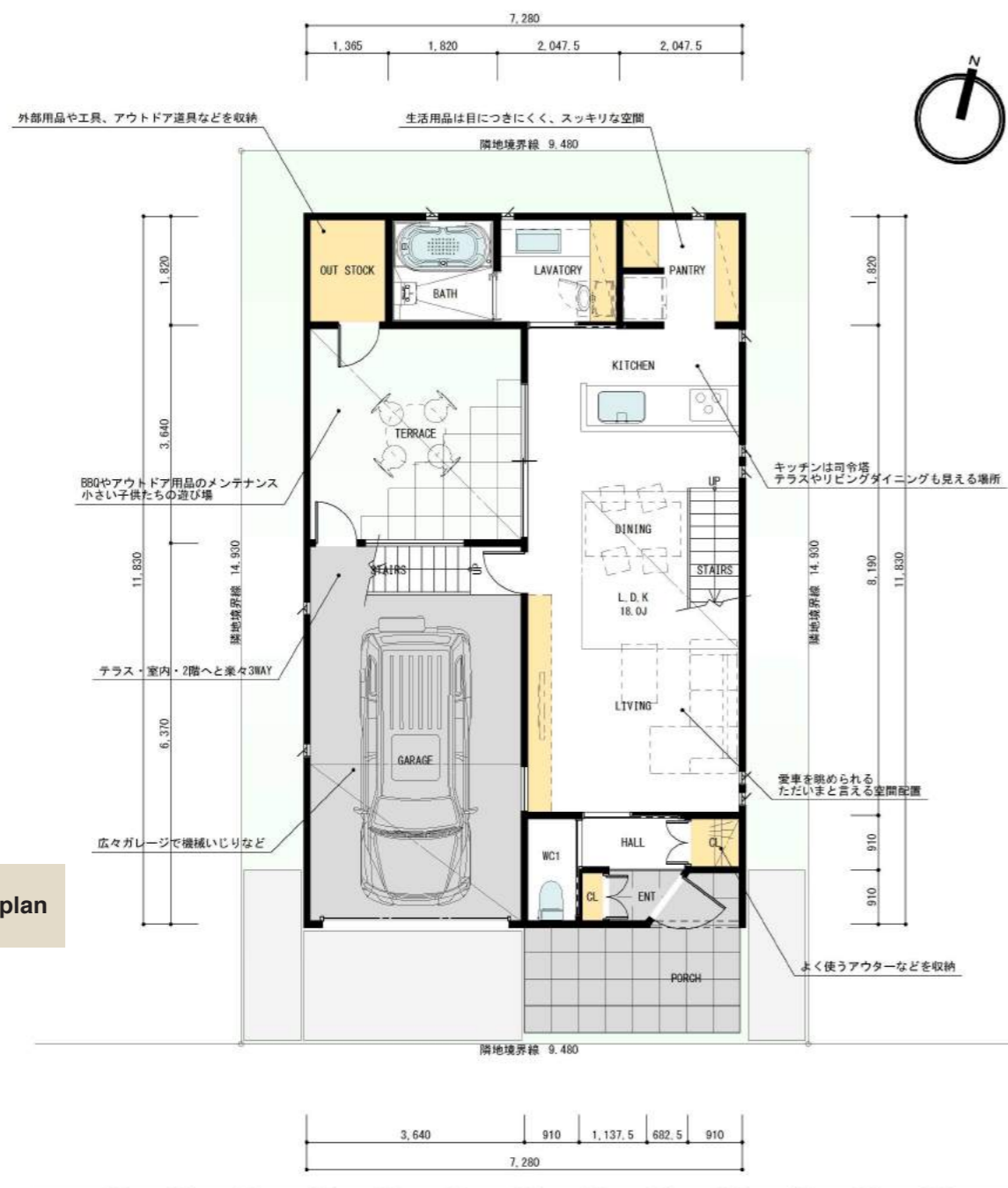

casa cube

| dear | remake scene 01  
| date | 2014.10.22  
| from | casa project co.ltd.



casa



1\_使う人のライフスタイルに溶け込むフレキシブルなオープンスタイルのソファ。

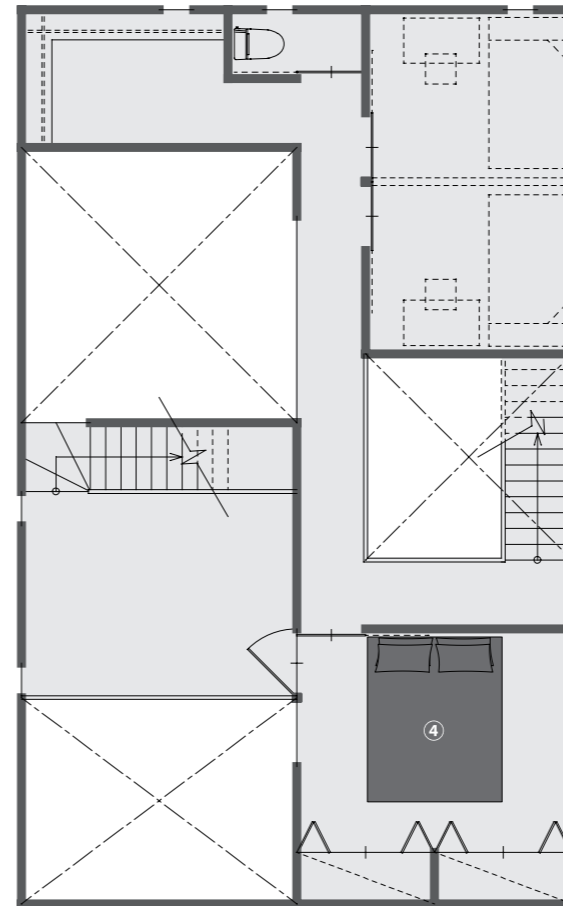
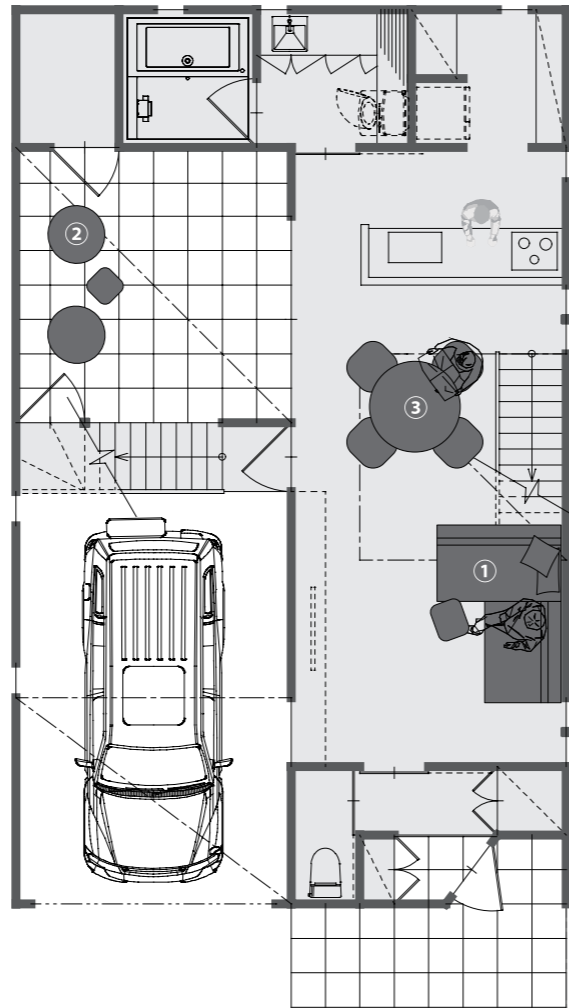

2\_室内外問わず気軽に持ち運びのできるロッキングチェア。体が包み込まれるような感覚の快適な座り心地が特徴。



3\_仲間が集まるときにはチェアをプラスしてテーブルを囲むことのできるスッキリとした脚部のデザインが印象的。



4\_美しい木目のヘッドボードと軽快な足元のフレームデザインが目を引きまます。落ち着いた寢室を演出。



**casa cube**

| dear | **remake scene 01**

| date | **2014.10.22**

| from | **casa project co.ltd.**



**casa**